

**la mejor
Tecnología y Confiabilidad**



**TODO el PERFIL DE
ESTUDIOS DE REVISIÓN
para el Paciente con
Diabetes**

Precio Especial *

\$ 650.00

IVA incluido



**LABORATORIO
GUADALUPE**

16 sur 1307
Col. El Ángel
Puebla, Pue.

Tel: (222) 2 -11 -35 -91

Horario
Lunes a Viernes
7:30 a 18:30 hrs.

Sábados
7:30 a 13:00 hrs.

www.laboratorioguadalupe.com

**Importante
para el paciente con
diabetes**

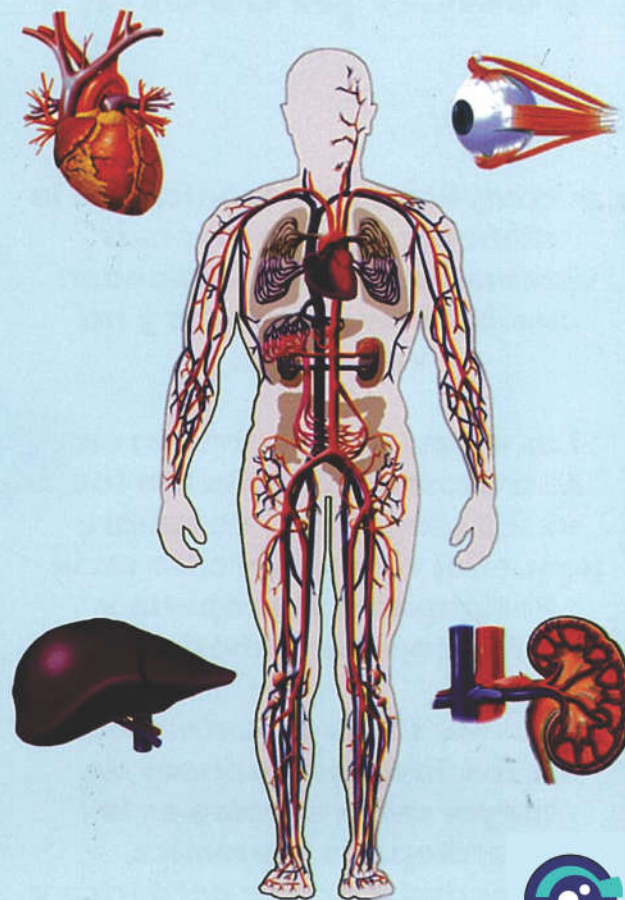

**Comprometidos con la Calidad
y Confiabilidad en sus estudios**



**LABORATORIO
GUADALUPE**

¿Sabías que las complicaciones en los pacientes con Diabetes se pueden prevenir?

Las complicaciones crónicas de la diabetes afectan diversos sistemas orgánicos, se pueden clasificar en vasculares y no vasculares.

Las vasculares se dividen en Microvasculares (afectan los vasos sanguíneos de calibre pequeño) como es el caso en la Retinopatía, Nefropatía y Neuropatía diabética.

Y Macrovasculares (enfermedad de los vasos sanguíneos de mayor calibre) como es la Cardiopatía isquémica, Enfermedad vascular periférica y Enfermedad cerebrovascular.

El Laboratorio Guadalupe S.A. de C.V. pone a tu disposición los siguientes exámenes de revisión, que serán de gran beneficio para ti y aportarán valiosa información a tu Médico

1.-HEMOGLOBINA GLICOSILADA (HbA 1C):

Es un indicador del control de la glucosa sérica y se relaciona con la aparición de complicaciones microvasculares.

2.-RELACIÓN ALBÚMINA / CREATININA URINARIA:

De utilidad como indicador de daño renal en etapas iniciales.

3.-VELOCIDAD DE FILTRACIÓN GLOMERULAR CALCULADA:

Refleja la capacidad del riñón para filtrar sustancias tóxicas.

4.-EXAMEN GENERAL DE ORINA: Estudio de evaluación general del estado de las vías urinarias. La infección de las mismas es muy frecuente en el paciente diabético.

5.-COLESTEROLES DE DIFERENTES DENSIDADES: Determinación del Colesterol bueno, malo y triglicéridos.

Las condiciones para efectuar los exámenes son:

- 1.- Presentarse con ayuno de 12 horas en el laboratorio en un horario de 7:30 a 10:00 am, para una extracción de sangre.
- 2.- Recolectar una muestra de orina en el laboratorio.

Si no te los han realizado, solicítalos a tu Médico o en: Laboratorio Guadalupe contamos con un precio especial*